



1951'den beri

TÜRK ANADOLU VAKFI

Konya'nın en köklü ve en güçlü hayır kuruluşu

2020 TAKVİMİ

HALKIMIZIN TAKVİMİ

ATALARIMIZIN DENEYEREK ELDE ETTİKLERİ BİLGİLER

- 1-AĞAÇ YAPRAKLARI DIPTEN DORUĞA DOĞRU KURUMAYA BAŞLARSA KIŞ ÇOK SOĞUK, ŞİDDETLİ VE UZUN GEÇECEKTİR.
- 2-AYVA ERKEN ÇIKMIŞSA KIŞ DA ERKEN GELECEK DEMEKTR.
- 3-AYVA BOL OLURSA KIŞ ÇETİN GEÇER.
- 4-DÖNGEL VE PELİT KOZAĞI (KOZALAĞI) ÇOK OLURSA O YIL KIŞ ÇOK OLUR.
- 5-MAYIS YEDİSİ (YANI ŞİMDİKİ TAKVİME GÖRE 20 MAYIS) BULUTLU VE YAĞIŞLI GEÇERSE YAZ MEVSİMİ İYİ GEÇER, BOLLUK OLUR. SICAK GEÇERSE KURAK GEÇER VE KİTLİK OLUR.
- 6-KARAKIŞ DÖNEMİNDE MANDA GÖLE YATARSA "ALLAH SONUNU HAYIR ETSİN, KIŞ BAHARA KALDI" DENİR.
- 7-BULUTLARIN BATIDAN DOĞUYA HAREKET ETMESİ YAĞMURA İŞARETTİR. HAREKET DOĞUDAN BATIYA OLURSA HAVA AÇAR.
- 8-HALK NAZARINDA SENE İKİYE AYRILIR: YAZ (HIZIR)-186 GÜN, 6 MAYISTA BAŞLAR. KIŞ (KASIM)-179 GÜN, KASIMDA BAŞLAR.

- 9-IRMAK VE DERE KENARLARI ÇOK YOSUN BAĞLARSA KIŞ ERKEN GELİR.
- 10-KOÇ AYINDA DAVAR SIK YATARSA KIŞ UZUN VE SERT GEÇECEK DEMEKTR. SEYREK YATARSA HAFİF GEÇECEK DEMEKTR.
- 11-3. CEMRENİN DÜŞTÜĞÜ GÜN HAVA SOĞUK OLURSA KIŞ UZUN SÜRER.
- 12-ARILARIN KOVANA GERİ DÖNÜŞLERİ HIZLANIRSA YAĞMUR YAĞAR.
- 13-ŞUBAT SONUNDA KARAYEL ESERSE, KIŞ UZAYACAK DEMEKTR.
- 14-EŞEK ARILARI ÇOK OLURSA KIŞ MEVSİMİNİN SERT GEÇECEĞİ TAHMİN EDİLİR.
- 15-KIRLANGIÇLAR ALÇAKTAN UÇARLARSA, YA DA KARINCALAR YUVALARININ ÖNÜNÜ KAPATIRSA KIŞ MEVSİMİ SERT GEÇECEKTİR.
- 16- KARĞALAR ÇOK OLURSA, YİNE KIŞ SERT GEÇECEK DEMEKTR.
- 17-NAR BOL OLURSA DA KIŞ SERT GEÇER.

NOT: ATALARIMIZ YILLARCA TECRÜBE EDE EDE BU BİLGİLERE ULAŞMIŞLAR. BUNLAR YÜZDE YÜZ OLACAK DEMEK DEĞİLDİR, AMA ÇOĞUNLUKLA GERÇEKLEŞMİŞTİR.

| GÜNLER | OCAK |
|--------|---|
| 26 | 12 GÜN ARASININ BAŞLANGICI ZEMHERİNİN SON 6 GÜNÜ İLE HAMSİNİN İLK 6 GÜNÜ TOPLAM 12 GÜN 6 ŞUBATA KADAR... KIŞ MEVSİMİNİN EN ŞİDDETLİ SOĞUKLARININ OLDUĞU GÜNLER. KOMŞUNUN KOMŞUYA ÇIKAMADIĞI GÜNLER, CANAVARIN AÇ KALIP ADAM YEDİĞİ ZAMAN. |
| 31 | ZEMHERİNİN SONU HAMSİNİN BAŞLANGICI (HAMSİN 50 DEMEK) 50 GÜN SÜRER |
| GÜNLER | ŞUBAT |
| 1 | KARAKIŞ BAŞLANGICI |
| 16 | AĞAÇ DİKME ZAMANI |
| 20 | İLK CEMRE HAVAYA DÜŞER. CEMRE SICAKLIK DEMEK HAVALAR ISINMAYA BAŞLAR. |
| 27 | 2.CEMRE SUYA DÜŞER VE SU ISINMAYA BAŞLAR. |
| 28 | LEYLEKLERİN GELEMeye BAŞLADIĞI TARİH. |
| GÜNLER | MART |
| 5 | SON CEMRE TOPRAĞA DÜŞER, TOPRAK ISINMAYA BAŞLAR. |
| 7-9 | AĞAÇLARA SU YÜRÜMESİ VE BAĞ BUDAMA ZAMANI |
| 11 | KOCAKARI SOĞUKLARININ BAŞLANGICI |
| 14 | KAPLUMBAĞALARIN KIŞ UYKUSUNDAN UYANMASI |
| 18 | KOCAKARI SOĞUKLARININ SONU |
| 21 | KARAKIŞ SONU GECE İLE GÜNDÜZÜN EŞİT OLDUĞU ZAMAN HAMSİNİN SONU. NEVRUZ (YENİ GÜN), GÜNEŞİN KOÇ BURCUNA GİRDİĞİ GÜNE, YANI BAHARIN İLK GÜNÜNE TESADÜF EDEN GÜN |
| 27-29 | AĞAÇLARIN TOMURCUKLANMAYA VE YEŞERMeye BAŞLAMASI VE HAŞERATIN HAREKETLENME ZAMANI |
| GÜNLER | NİSAN |
| 2-3 | BÜLBÜLLERİN ÖTMeye ÇİÇEKLERİN AÇMAYA BAŞLAMASI |
| 2 | BEREKETLİ YAĞMURLARIN BAŞLAMASI |
| 3 | YÖRÜKLERİN YAYLAYA ÇIKMASI |
| 16 | LALE MEVSİMİNİN BAŞLAMASI |
| 19-24 | SİTTE-İ SEVR FIRTINASI (6 GÜN BOYUNCA SÜREN SOĞUK VE FIRTINA) ÖKÜZ FIRTINASI |
| 24-25 | İPEK BÖCEĞİNİN ÇIKMASI |
| 26 | ARILARIN YUMURTADAN ÇIKIŞ ZAMANI VE GÜLLERİN BUDANMA ZAMANI |
| 27 | KALEM AŞISI ZAMANI |
| GÜNLER | MAYIS |
| 6 | HİDRELLEZ |
| 13 | MEVİMSİZ SOĞUKLAR |
| 17-18 | GÜL MEVSİMİNİN BAŞLAMASI |
| 19 | ARILARIN ÇİÇEK ÖZÜ GETİRMeye BAŞLAMASI |
| 21 | BAĞLARIN ÇAPALANMA ZAMANI |
| 24 | BAĞ İLAÇLAMA ZAMANI |
| 28 | KOYUN KIRKIM ZAMANI SAM YELİNİN ESMeye BAŞLAMASI(SICAKLARIN BAŞLAMASI) |
| 29 | SUYUN TOPRAKTAN ÇEKİLMeye BAŞLAMASI |
| 31 | BEVARİHİN BAŞLANGICI(ÇÖLDEN GELEN SICAK RÜZGARLAR) |

| GÜNLER | HAZİRAN |
|--------|---|
| 1 | ARILARDA YAZLIK BAKIMIN BAŞLAMASI |
| 4 | SULARIN TOPRAKTAN ÇEKİLMESİ |
| 5 | KUZey RÜZGARLARININ ESMESİ |
| 7 | ARPANIN ORAĞA GELEMESİ |
| 16 | EN UZUN GÜNLERİN BAŞLANGICI |
| 20 | EN UZUN GÜN-GÜN DÖNÜMÜ |
| 21 | YAPRAK AŞISI ZAMANI |
| 23-24 | EN UZUN GÜNLERİN SONU |
| 26 | GÜNLERİN KISALMAYA BAŞLAMASI |
| GÜNLER | TEMMUZ |
| 3-4 | SAM RÜZGARLARININ BAŞLANGICI |
| GÜNLER | AĞUSTOS |
| | AĞUSTOSUN 15'İ YAZ, 15'İ KIŞ DERLER |
| 5 | GÜNLERİN KISALMAYA BAŞLAMASI |
| 24 | SAM RÜZGARLARININ SONU |
| 28 | LEYLEKLERİN SICAK MEMLEKETLERE ÇİTMeye BAŞLAMASI |
| GÜNLER | EYLÜL |
| 1 | MEYVELERİN OLÇUNLAŞMAYA BAŞLAMASI |
| 8 | YAPRAKLARIN DÖKÜLMeye BAŞLAMASI KOÇ AYIRMA ZAMANI |
| 9 | CEVİZ ÇİRPMA ZAMANI |
| 17 | SICAKLAR AZALMAYA BAŞLAR |
| 21 | GECE İLE GÜNDÜZ EŞİT OLUR |
| 23 | KOÇ KATIMI ZAMANI |
| 29 | AĞAÇLARDAN SU ÇEKİLMeye BAŞLAR |
| GÜNLER | EKİM |
| 14 | KAPLUMBAĞALARIN KIŞ UYKUSUNA YATMASI |
| 20 | AĞAÇ DİKME ZAMANI |
| 25 | BAKLA EKİM ZAMANI (DOLUNAYLI BİR GÜNDE EKİLİRSE VERİM ÇOK OLUR) |
| 26 | SULARIN SOĞUMAYA BAŞLAMASI |
| 31 | AĞAÇ BUDAMA ZAMANI |
| GÜNLER | KASIM |
| 8 | YAPRAK DÖKÜMÜNÜN SONU |
| 9 | ÇİÇ DÜŞME ZAMANI |
| 12-26 | PASTIRMA YAZI (MEVİSİMİN SON SICAK GÜNLERİ) |
| 16 | HAŞERATIN SAKLANMAYA BAŞLAMASI |
| 29 | AĞAÇLARIN SUYUNUN ÇEKİLMESİ |
| GÜNLER | ARALIK |
| 6 | KUZey RÜZGARLARININ BAŞLAMASI |
| 14 | KARAKIŞ BAŞLANGICI EN UZUN GECELERİN BAŞLANGICI |
| 19-20 | EN UZUN GECE |
| 21 | ZEMHERİNİN BAŞLANGICI |
| 25 | GÜNLERİN UZAMAYA BAŞLAMASI |

**ZALİMİN KÖPEĞİ OLACAĞINA;
MAZLUMUN ASLANI OL Kİ,
ÖLDÜĞÜNDE MEZAR TAŞINA (İT)
DEĞİL, (YİĞİT) YAZILSIN!**

Ertuğrul Gazi



KISSADAN HİSSE

Abdullah b. Mesud anlatıyor:
“Sahabi evinden çıkacağı zaman da hanımı ona:

“Efendi! Allah’tan kork, haram kazanma! Zira biz dünyada açlığa sabrederiz, fakat kıyamet gününde Cehennem azabına sabredemeyiz.” diye nasihatta bulunurdu.

KISSADAN HİSSE

Evlad! (Orhan Gaziye hitaben) “Öyle insanlar göreceksin ki kuzuyu yemek için tilkiyle plan yapacaklar.. Kurtla birlikte öldürecekler.. Çobanla birlikte yiyecekler.. Sahibiyle birlikte yas tutacaklar..Hiç bir şey olmamış gibi davranacaklar..”
Dursun Fakih (Şeyh Edebalı'nın damadı, Osman Gazi'nin Bacanağı)

26 OCAK 12 gün arasının başlangıcı Zemherinin son 6 günü ile hamsinin ilk 6 günü toplam 12 gün 6 şubata kadar..

Kış mevsiminin en şiddetli soğuklarının olduğu günler. Komşunun komşuya çıkamadığı günler, canavarın aç kalıp adam yediği zaman.

31 OCAK Zemherinin sonu Hamsinin başlangıcı (Hamsin 50 demek) 50 gün sürer

Namaz vakitleri Diyanet İşleri Başkanlığı vakit hesaplama yöntemiyle, Konya arzına göre düzenlenmiştir.

| PAZARTESİ | SALI | ÇARŞAMBA | PERŞEMBE | CUMA | CUMARTESİ | PAZAR |
|-----------|-----------|---------------------|-----------|-----------|-----------|-----------|
| | | 1 Yılbaşı | 2 | 3 | 4 | 5 |
| 6 | 7 | 8 | 9 | 10 | 11 | 12 |
| 13 | 14 | 15 | 16 | 17 | 18 | 19 |
| 20 | 21 | 22 | 23 | 24 | 25 | 26 |
| 27 | 28 | 29 | 30 | 31 | | |

DÜNYADA ERKEK BAŞINA ÜÇ KADIN DÜŞERMİŞ; GERÇEKTEN DE ÖYLE. BİR ERKEK KALBİNE ÜÇ KADIN SİĞDIRILABİLİR: “ANNESİ, KARISI VE KIZI.”

Anonim

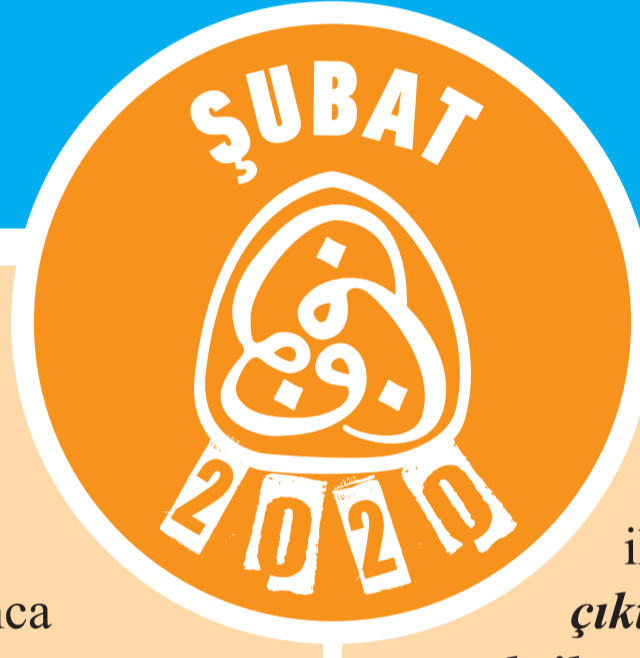

KISSADAN HİSSE

Memleketin kötü gidişinden yakınan Sakallı Celal'e: *“Peki, niçin her şey kötüye gidiyor?”* diye sorulunca şöyle cevap vermiş: *“İlgililer bilgisiz, bilgililer ilgisiz olduğu için!”*

KISSADAN HİSSE

Dedikodu eden birine bir alim şu ikazı yapmış: *“Diyelim ki dediğin gibi çıktı, o adamın değeri eksildi. Ama, bu eksilen şey senin değerine eklenecek değil ki!”*

1 ŞUBAT Karakış başlangıcı / 16 ŞUBAT Ağaç dikme zamanı
20 ŞUBAT İlk Cemre havaya düşer. Cemre sıcaklık demek havalar ısınmaya başlar.
27 ŞUBAT 2. Cemre suya düşer ve su ısınmaya başlar.
28 ŞUBAT Leyleklerin gelmeye başladığı tarih.

Namaz vakitleri Diyanet İşleri Başkanlığı vakit hesaplama yöntemiyle, Konya arzına göre düzenlenmiştir.

| PAZARTESİ | SALI | ÇARŞAMBA | PERŞEMBE | CUMA | CUMARTESİ | PAZAR |
|--|---|--|--|--|--|--|
| | | | | | 1 | 2 |
| | | | | | İMSAK 06:25 GÜNEŞ 07:48 ÖĞLE 13:08 İKİNDİ 15:55 AKŞAM 18:19 YATSI 19:37 | İMSAK 06:24 GÜNEŞ 07:47 ÖĞLE 13:09 İKİNDİ 15:56 AKŞAM 18:20 YATSI 19:38 |
| 3 | 4 | 5 | 6 | 7 | 8 | 9 |
| İMSAK 06:23 GÜNEŞ 07:46 ÖĞLE 13:09 İKİNDİ 15:56 AKŞAM 18:21 YATSI 19:39 | İMSAK 06:23 GÜNEŞ 07:45 ÖĞLE 13:09 İKİNDİ 15:57 AKŞAM 18:22 YATSI 19:40 | İMSAK 06:22 GÜNEŞ 07:44 ÖĞLE 13:09 İKİNDİ 15:58 AKŞAM 18:23 YATSI 19:41 | İMSAK 06:21 GÜNEŞ 07:44 ÖĞLE 13:09 İKİNDİ 15:59 AKŞAM 18:25 YATSI 19:42 | İMSAK 06:20 GÜNEŞ 07:43 ÖĞLE 13:09 İKİNDİ 16:00 AKŞAM 18:26 YATSI 19:43 | İMSAK 06:19 GÜNEŞ 07:42 ÖĞLE 13:09 İKİNDİ 16:01 AKŞAM 18:27 YATSI 19:44 | İMSAK 06:19 GÜNEŞ 07:41 ÖĞLE 13:09 İKİNDİ 16:02 AKŞAM 18:28 YATSI 19:45 |
| 10 | 11 | 12 | 13 | 14 | 15 | 16 |
| İMSAK 06:18 GÜNEŞ 07:39 ÖĞLE 13:09 İKİNDİ 16:03 AKŞAM 18:29 YATSI 19:46 | İMSAK 06:17 GÜNEŞ 07:38 ÖĞLE 13:09 İKİNDİ 16:04 AKŞAM 18:30 YATSI 19:47 | İMSAK 06:16 GÜNEŞ 07:37 ÖĞLE 13:09 İKİNDİ 16:04 AKŞAM 18:31 YATSI 19:48 | İMSAK 06:15 GÜNEŞ 07:36 ÖĞLE 13:09 İKİNDİ 16:05 AKŞAM 18:32 YATSI 19:49 | İMSAK 06:14 GÜNEŞ 07:35 ÖĞLE 13:09 İKİNDİ 16:06 AKŞAM 18:33 YATSI 19:50 | İMSAK 06:13 GÜNEŞ 07:34 ÖĞLE 13:09 İKİNDİ 16:07 AKŞAM 18:34 YATSI 19:51 | İMSAK 06:12 GÜNEŞ 07:33 ÖĞLE 13:09 İKİNDİ 16:08 AKŞAM 18:36 YATSI 19:52 |
| 17 | 18 | 19 | 20 | 21 | 22 | 23 |
| İMSAK 06:10 GÜNEŞ 07:32 ÖĞLE 13:09 İKİNDİ 16:09 AKŞAM 18:37 YATSI 19:53 | İMSAK 06:09 GÜNEŞ 07:30 ÖĞLE 13:09 İKİNDİ 16:09 AKŞAM 18:38 YATSI 19:54 | İMSAK 06:08 GÜNEŞ 07:29 ÖĞLE 13:09 İKİNDİ 16:10 AKŞAM 18:39 YATSI 19:55 | İMSAK 06:07 GÜNEŞ 07:28 ÖĞLE 13:09 İKİNDİ 16:11 AKŞAM 18:40 YATSI 19:56 | İMSAK 06:06 GÜNEŞ 07:27 ÖĞLE 13:09 İKİNDİ 16:12 AKŞAM 18:41 YATSI 19:57 | İMSAK 06:05 GÜNEŞ 07:25 ÖĞLE 13:09 İKİNDİ 16:12 AKŞAM 18:42 YATSI 19:58 | İMSAK 06:03 GÜNEŞ 07:24 ÖĞLE 13:09 İKİNDİ 16:13 AKŞAM 18:43 YATSI 19:59 |
| 24 | 25 | 26 | 27 | 28 | 29 | |
| İMSAK 06:02 GÜNEŞ 07:23 ÖĞLE 13:08 İKİNDİ 16:14 AKŞAM 18:44 YATSI 20:00 | İMSAK 06:01 GÜNEŞ 07:21 ÖĞLE 13:08 İKİNDİ 16:15 AKŞAM 18:45 YATSI 20:00 Üç Ayların Başlangıcı | İMSAK 06:00 GÜNEŞ 07:20 ÖĞLE 13:08 İKİNDİ 16:15 AKŞAM 18:46 YATSI 20:01 | İMSAK 05:58 GÜNEŞ 07:19 ÖĞLE 13:08 İKİNDİ 16:16 AKŞAM 18:47 YATSI 20:02 Regâib Kandili | İMSAK 05:57 GÜNEŞ 07:17 ÖĞLE 13:08 İKİNDİ 16:17 AKŞAM 18:48 YATSI 20:03 | İMSAK 05:56 GÜNEŞ 07:16 ÖĞLE 13:08 İKİNDİ 16:17 AKŞAM 18:49 YATSI 20:04 | |

**GÜVEN BİR AYNA GİBİDİR.
BİR KEZ KIRILDI MI HEP ÇİZİK
GÖSTERİR.**

Ts Eliot

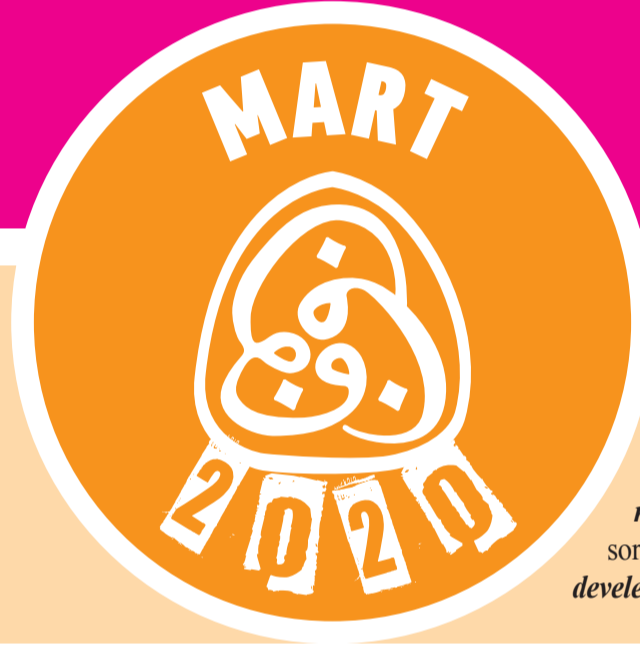

KISSADAN HİSSE

Adamın biri Muhammed bin Vasi'nin bacağındaki yarayı görüp, "sana acıyorum!" dediğinde, ondan şu cevabı almıştır: "- Ben aynı yaranın gözümde veya dilimde çıkmadığına şükrediyorum."

KISSADAN HİSSE

Biri İmam-ı Âzam a gelerek: "Ya İmam, ben namazlarımı huşu içerisinde kılamıyorum. Namazda iken develerimi otlatıyor, onlarla ilgileniyorum. Oysa siz benden daha zenginsiniz. Peki siz ibadet zevkine nasıl erişiyor, ibadetlerinizi huşu içerisinde nasıl yapıyorsunuz?" diye sormuş. İmam-ı Âzam Ebu Hanife Hazretleri şöyle cevap vermişler: "Ben develerimi kalbime bağlamam ki, ahıra bağlarım..."

5 MART Son cemre toprağa düşer, toprak ısınmaya başlar.
7-9 MART Ağaçlara su yürümesi ve bağ budama zamanı / 11 MART Kocakarı soğuklarının başlangıcı / 14 MART Kaplumbağaların kış uykusundan uyanması
18 MART Kocakarı soğuklarının sonu

21 MART Karakış sonu - Gece ile gündüzün eşit olduğu zaman - Hamsinin sonu. - Nevruz (yeni gün), güneşin koç burcuna girdiği güne, yani baharın ilk gününe tesadüf eden gün / 27-29 MART Ağaçların tomurcuklanmaya ve yeşermeye başlaması ve haşeratin hareketlenme zamanı.

Namaz vakitleri Diyanet İşleri Başkanlığı vakit hesaplama yöntemiyle, Konya arzına göre düzenlenmiştir.

| PAZARTESİ | SALI | ÇARŞAMBA | PERŞEMBE | CUMA | CUMARTESİ | PAZAR |
|--|--|--|--|--|---|--|
| | | | | | | 1 İMSAK 05:54 GÜNEŞ 07:15 ÖĞLE 13:07 İKİNDİ 16:18 AKŞAM 18:50 YATSI 20:05 |
| 2 İMSAK 05:53 GÜNEŞ 07:13 ÖĞLE 13:07 İKİNDİ 16:19 AKŞAM 18:51 YATSI 20:06 | 3 İMSAK 05:52 GÜNEŞ 07:12 ÖĞLE 13:07 İKİNDİ 16:19 AKŞAM 18:52 YATSI 20:07 | 4 İMSAK 05:50 GÜNEŞ 07:10 ÖĞLE 13:07 İKİNDİ 16:20 AKŞAM 18:53 YATSI 20:08 | 5 İMSAK 05:49 GÜNEŞ 07:09 ÖĞLE 13:07 İKİNDİ 16:20 AKŞAM 18:54 YATSI 20:09 | 6 İMSAK 05:47 GÜNEŞ 07:07 ÖĞLE 13:06 İKİNDİ 16:21 AKŞAM 18:55 YATSI 20:10 | 7 İMSAK 05:46 GÜNEŞ 07:06 ÖĞLE 13:06 İKİNDİ 16:22 AKŞAM 18:56 YATSI 20:11 | 8 İMSAK 05:44 GÜNEŞ 07:05 ÖĞLE 13:06 İKİNDİ 16:22 AKŞAM 18:57 YATSI 20:12 |
| 9 İMSAK 05:43 GÜNEŞ 07:03 ÖĞLE 13:06 İKİNDİ 16:23 AKŞAM 18:58 YATSI 20:13 | 10 İMSAK 05:41 GÜNEŞ 07:02 ÖĞLE 13:05 İKİNDİ 16:23 AKŞAM 18:59 YATSI 20:14 | 11 İMSAK 05:40 GÜNEŞ 07:00 ÖĞLE 13:05 İKİNDİ 16:24 AKŞAM 19:00 YATSI 20:15 | 12 İMSAK 05:38 GÜNEŞ 06:59 ÖĞLE 13:05 İKİNDİ 16:24 AKŞAM 19:01 YATSI 20:16 | 13 İMSAK 05:37 GÜNEŞ 06:57 ÖĞLE 13:05 İKİNDİ 16:25 AKŞAM 19:02 YATSI 20:17 | 14 İMSAK 05:35 GÜNEŞ 06:56 ÖĞLE 13:04 İKİNDİ 16:25 AKŞAM 19:03 YATSI 20:18 | 15 İMSAK 05:34 GÜNEŞ 06:54 ÖĞLE 13:04 İKİNDİ 16:26 AKŞAM 19:04 YATSI 20:19 |
| 16 İMSAK 05:32 GÜNEŞ 06:53 ÖĞLE 13:04 İKİNDİ 16:26 AKŞAM 19:05 YATSI 20:20 | 17 İMSAK 05:30 GÜNEŞ 06:51 ÖĞLE 13:03 İKİNDİ 16:27 AKŞAM 19:06 YATSI 20:21 | 18 İMSAK 05:29 GÜNEŞ 06:50 ÖĞLE 13:03 İKİNDİ 16:27 AKŞAM 19:07 YATSI 20:22 | 19 İMSAK 05:27 GÜNEŞ 06:48 ÖĞLE 13:03 İKİNDİ 16:27 AKŞAM 19:08 YATSI 20:23 | 20 İMSAK 05:26 GÜNEŞ 06:46 ÖĞLE 13:03 İKİNDİ 16:28 AKŞAM 19:09 YATSI 20:24 | 21 İMSAK 05:24 GÜNEŞ 06:45 ÖĞLE 13:02 İKİNDİ 16:28 AKŞAM 19:10 YATSI 20:25 Mirac Kandili | 22 İMSAK 05:22 GÜNEŞ 06:43 ÖĞLE 13:02 İKİNDİ 16:29 AKŞAM 19:10 YATSI 20:26 |
| 23 İMSAK 05:21 GÜNEŞ 06:42 ÖĞLE 13:02 İKİNDİ 16:29 AKŞAM 19:11 YATSI 20:27 | 24 İMSAK 05:19 GÜNEŞ 06:40 ÖĞLE 13:01 İKİNDİ 16:29 AKŞAM 19:12 YATSI 20:28 | 25 İMSAK 05:17 GÜNEŞ 06:39 ÖĞLE 13:01 İKİNDİ 16:30 AKŞAM 19:13 YATSI 20:29 | 26 İMSAK 05:16 GÜNEŞ 06:37 ÖĞLE 13:01 İKİNDİ 16:30 AKŞAM 19:14 YATSI 20:31 | 27 İMSAK 05:14 GÜNEŞ 06:36 ÖĞLE 13:00 İKİNDİ 16:31 AKŞAM 19:15 YATSI 20:32 | 28 İMSAK 05:12 GÜNEŞ 06:34 ÖĞLE 13:00 İKİNDİ 16:31 AKŞAM 19:16 YATSI 20:33 | 29 İMSAK 05:11 GÜNEŞ 06:33 ÖĞLE 13:00 İKİNDİ 16:31 AKŞAM 19:17 YATSI 20:34 |
| 30 İMSAK 05:09 GÜNEŞ 06:31 ÖĞLE 13:00 İKİNDİ 16:32 AKŞAM 19:18 YATSI 20:35 | 31 İMSAK 05:07 GÜNEŞ 06:30 ÖĞLE 12:59 İKİNDİ 16:32 AKŞAM 19:19 YATSI 20:36 | | | | | |

**HİÇBİR ŞEY İMKANSIZ DEĞİLDİR.
“İMKANSIZ” SÖZCÜĞÜNÜN İÇİNDE
BİLE “İMKAN” YAZIYOR!**

Audrey Hepburn



KISSADAN HİSSE

Yahya bin Muaz'a: *“Kul ne vakit ihlaslı sayılır?”* diye sormuşlar. Cevaben şöyle buyurmuş: *“Kendisini öven insanla, tenkid eden insanı bir gördüğü vakit...”*

KISSADAN HİSSE

Keçeci Fuat Paşa'ya sormuşlar *“Paşam, gerçek dostların kimler?”* Paşa'nın cevabı hayli düşündürücüdür: *“Şimdi iktidardayım, bilemem.”*

2-3 NİSAN Bülbüllerin ötmeye çiçeklerin açmaya başlaması / 2 NİSAN Bereketli yağmurların başlaması
3 NİSAN Yörüklerin yaylaya çıkması / 16 NİSAN Lale mevsiminin başlaması / 19-24 NİSAN Sitte-i Sevr Fırtınası (6 gün boyunca süren soğuk ve fırtına) öküz fırtınası / 24-25 NİSAN İpek böceğinin çıkması / 26 NİSAN Arıların yumurtadan çıkış zamanı ve güllerin budanma zamanı / 27 NİSAN Kalem aşısı zamanı.

Namaz vakitleri Diyanet İşleri Başkanlığı vakit hesaplama yöntemiyle, Konya arzına göre düzenlenmiştir.

| PAZARTESİ | SALI | ÇARŞAMBA | PERŞEMBE | CUMA | CUMARTESİ | PAZAR |
|--|--|--|--|--|--|--|
| | | 1 | 2 | 3 | 4 | 5 |
| | | İMSAK 05:05 GÜNEŞ 06:28 ÖĞLE 12:59 İKİNDİ 16:32 AKŞAM 19:20 YATSI 20:37 | İMSAK 05:04 GÜNEŞ 06:27 ÖĞLE 12:59 İKİNDİ 16:32 AKŞAM 19:21 YATSI 20:38 | İMSAK 05:02 GÜNEŞ 06:25 ÖĞLE 12:58 İKİNDİ 16:33 AKŞAM 19:22 YATSI 20:39 | İMSAK 05:00 GÜNEŞ 06:24 ÖĞLE 12:58 İKİNDİ 16:33 AKŞAM 19:22 YATSI 20:40 | İMSAK 04:59 GÜNEŞ 06:22 ÖĞLE 12:58 İKİNDİ 16:33 AKŞAM 19:23 YATSI 20:41 |
| 6 | 7 Berat Kandili | 8 | 9 | 10 | 11 | 12 |
| İMSAK 04:57 GÜNEŞ 06:21 ÖĞLE 12:57 İKİNDİ 16:34 AKŞAM 19:24 YATSI 20:43 | İMSAK 04:55 GÜNEŞ 06:19 ÖĞLE 12:57 İKİNDİ 16:34 AKŞAM 19:25 YATSI 20:44 | İMSAK 04:53 GÜNEŞ 06:18 ÖĞLE 12:57 İKİNDİ 16:34 AKŞAM 19:26 YATSI 20:45 | İMSAK 04:52 GÜNEŞ 06:16 ÖĞLE 12:57 İKİNDİ 16:34 AKŞAM 19:27 YATSI 20:46 | İMSAK 04:50 GÜNEŞ 06:15 ÖĞLE 12:56 İKİNDİ 16:35 AKŞAM 19:28 YATSI 20:47 | İMSAK 04:48 GÜNEŞ 06:13 ÖĞLE 12:56 İKİNDİ 16:35 AKŞAM 19:29 YATSI 20:48 | İMSAK 04:47 GÜNEŞ 06:12 ÖĞLE 12:56 İKİNDİ 16:35 AKŞAM 19:30 YATSI 20:49 |
| 13 | 14 | 15 | 16 | 17 | 18 | 19 |
| İMSAK 04:45 GÜNEŞ 06:11 ÖĞLE 12:56 İKİNDİ 16:35 AKŞAM 19:31 YATSI 20:51 | İMSAK 04:43 GÜNEŞ 06:09 ÖĞLE 12:55 İKİNDİ 16:36 AKŞAM 19:32 YATSI 20:52 | İMSAK 04:41 GÜNEŞ 06:08 ÖĞLE 12:55 İKİNDİ 16:36 AKŞAM 19:33 YATSI 20:53 | İMSAK 04:40 GÜNEŞ 06:06 ÖĞLE 12:55 İKİNDİ 16:36 AKŞAM 19:33 YATSI 20:54 | İMSAK 04:38 GÜNEŞ 06:05 ÖĞLE 12:55 İKİNDİ 16:36 AKŞAM 19:34 YATSI 20:55 | İMSAK 04:36 GÜNEŞ 06:04 ÖĞLE 12:54 İKİNDİ 16:36 AKŞAM 19:35 YATSI 20:57 | İMSAK 04:35 GÜNEŞ 06:02 ÖĞLE 12:54 İKİNDİ 16:37 AKŞAM 19:36 YATSI 20:58 |
| 20 | 21 | 22 | 23 Ulusal Egemenlik ve Çocuk Bayramı | 24 Ramazan'ın Başlangıcı | 25 | 26 |
| İMSAK 04:33 GÜNEŞ 06:01 ÖĞLE 12:54 İKİNDİ 16:37 AKŞAM 19:37 YATSI 20:59 | İMSAK 04:31 GÜNEŞ 06:00 ÖĞLE 12:54 İKİNDİ 16:37 AKŞAM 19:38 YATSI 21:00 | İMSAK 04:30 GÜNEŞ 05:58 ÖĞLE 12:54 İKİNDİ 16:37 AKŞAM 19:39 YATSI 21:02 | İMSAK 04:28 GÜNEŞ 05:57 ÖĞLE 12:53 İKİNDİ 16:37 AKŞAM 19:40 YATSI 21:03 | İMSAK 04:26 GÜNEŞ 05:56 ÖĞLE 12:53 İKİNDİ 16:38 AKŞAM 19:41 YATSI 21:04 | İMSAK 04:25 GÜNEŞ 05:54 ÖĞLE 12:53 İKİNDİ 16:38 AKŞAM 19:42 YATSI 21:05 | İMSAK 04:23 GÜNEŞ 05:53 ÖĞLE 12:53 İKİNDİ 16:38 AKŞAM 19:43 YATSI 21:07 |
| 27 | 28 | 29 | 30 | | | |
| İMSAK 04:21 GÜNEŞ 05:52 ÖĞLE 12:53 İKİNDİ 16:38 AKŞAM 19:44 YATSI 21:08 | İMSAK 04:20 GÜNEŞ 05:51 ÖĞLE 12:53 İKİNDİ 16:38 AKŞAM 19:45 YATSI 21:09 | İMSAK 04:18 GÜNEŞ 05:49 ÖĞLE 12:52 İKİNDİ 16:39 AKŞAM 19:45 YATSI 21:10 | İMSAK 04:17 GÜNEŞ 05:48 ÖĞLE 12:52 İKİNDİ 16:39 AKŞAM 19:46 YATSI 21:12 | | | |

**EY İNSAN! KAF DAĞI KADAR
YÜKSEKTE OLSAN DA, KEFENE
SİĞACAĞA KADAR KÜÇÜKSÜN.
UNUTMA! HER ŞEYİN BİR
HESABI VAR; ÜZDÜĞÜN KADAR
ÜZÜLÜRSÜN!**

Şems-i Tebrizi

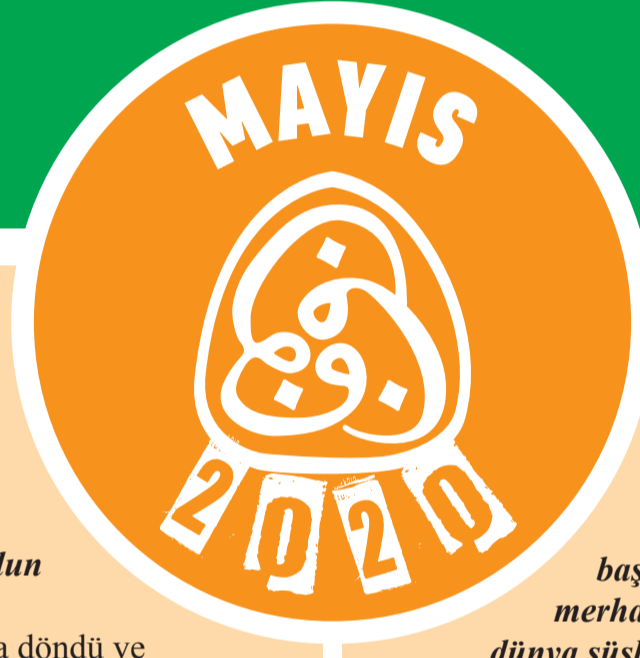

KISSADAN HİSSE

Çok zengin ama cimri bir adam, bir bilgenin yanına gidip nasihat almak istedi. Bilge onu pencerenin yanına götürüp sordu:

“Pencereye baktığında ne görüyorsun?”

“Yoldan gelip geçen insanlar görüyorum. Bir de yolun kenarında oturmuş dilenen fakir bir adam var.”

Bilge, başka bir odaya gidip elinde büyük bir aynayla döndü ve sordu:

“Peki bu aynaya baktığında ne görüyorsun?”

“Kendimi.”

“Yani artık başkalarını görmüyorsun!”

“Farkında mısın, pencere camı da ,ayna da aynı maddeden, yani camdan yapılmıştır. Ama aynanın camının üstüne incecik bir gümüş tabakası kaplandığı için, ona baktığında kendinden başkasını göremiyorsun.”

“İşte, insan kalbi de cam gibi aslında şeffaftır, başkalarını görmemize engel değil vesile olur. Onlara merhamet besleriz o zaman. Ama ne zamanki altın gümüş gibi dünya süsleriyle kalbimizi kaplarsak o zaman sadece kendimizi görürüz. Kalbimizden de merhamet çekilip atılır.

“Yapman gereken şey kalbini temizlemek. Altınları ve gümüşleri cebinde taşı, kalbinde değil. O zaman bencillikten kurtulup başkalarına merhamet beslemeye başlarsın!”

6 MAYIS Hıdrellez / 13 MAYIS Mevsimsiz soğuklar / 17-18 MAYIS Gül mevsiminin başlaması / 19 MAYIS Arıların çiçek özü getirmeye başlaması / 21 MAYIS Bağların çapalanma zamanı / 24 MAYIS Bağ ilaçlama zamanı

28 MAYIS Koyun kırkım zamanı - Sam yelinin esmeye başlaması(sıcakların başlaması)

29 MAYIS Suyun topraktan çekilmeye başlaması / 31 MAYIS Bevarihin başlangıcı(çölden gelen sıcak rüzgarlar)

Namaz vakitleri Diyanet İşleri Başkanlığı vakit hesaplama yöntemiyle, Konya arzına göre düzenlenmiştir.

| PAZARTESİ | SALI | ÇARŞAMBA | PERŞEMBE | CUMA | CUMARTESİ | PAZAR |
|--|--|--|--|--|--|--|
| | | | | 1 Emek ve Dayanışma Günü | 2 | 3 |
| | | | | İMSAK 04:15 GÜNEŞ 05:47 ÖĞLE 12:52 İKİNDİ 16:39 AKŞAM 19:47 YATSI 21:13 | İMSAK 04:13 GÜNEŞ 05:46 ÖĞLE 12:52 İKİNDİ 16:39 AKŞAM 19:48 YATSI 21:14 | İMSAK 04:12 GÜNEŞ 05:45 ÖĞLE 12:52 İKİNDİ 16:39 AKŞAM 19:49 YATSI 21:16 |
| 4 | 5 | 6 | 7 | 8 | 9 | 10 |
| İMSAK 04:10 GÜNEŞ 05:44 ÖĞLE 12:52 İKİNDİ 16:39 AKŞAM 19:50 YATSI 21:17 | İMSAK 04:09 GÜNEŞ 05:43 ÖĞLE 12:52 İKİNDİ 16:40 AKŞAM 19:51 YATSI 21:18 | İMSAK 04:07 GÜNEŞ 05:42 ÖĞLE 12:52 İKİNDİ 16:40 AKŞAM 19:52 YATSI 21:19 | İMSAK 04:06 GÜNEŞ 05:40 ÖĞLE 12:52 İKİNDİ 16:40 AKŞAM 19:53 YATSI 21:21 | İMSAK 04:04 GÜNEŞ 05:39 ÖĞLE 12:52 İKİNDİ 16:40 AKŞAM 19:54 YATSI 21:22 | İMSAK 04:03 GÜNEŞ 05:38 ÖĞLE 12:52 İKİNDİ 16:40 AKŞAM 19:55 YATSI 21:23 | İMSAK 04:02 GÜNEŞ 05:37 ÖĞLE 12:51 İKİNDİ 16:41 AKŞAM 19:56 YATSI 21:25 |
| 11 | 12 | 13 | 14 | 15 | 16 | 17 |
| İMSAK 04:00 GÜNEŞ 05:36 ÖĞLE 12:51 İKİNDİ 16:41 AKŞAM 19:56 YATSI 21:26 | İMSAK 03:59 GÜNEŞ 05:36 ÖĞLE 12:51 İKİNDİ 16:41 AKŞAM 19:57 YATSI 21:27 | İMSAK 03:58 GÜNEŞ 05:35 ÖĞLE 12:51 İKİNDİ 16:41 AKŞAM 19:58 YATSI 21:29 | İMSAK 03:56 GÜNEŞ 05:34 ÖĞLE 12:51 İKİNDİ 16:41 AKŞAM 19:59 YATSI 21:30 | İMSAK 03:55 GÜNEŞ 05:33 ÖĞLE 12:51 İKİNDİ 16:42 AKŞAM 20:00 YATSI 21:31 | İMSAK 03:54 GÜNEŞ 05:32 ÖĞLE 12:51 İKİNDİ 16:42 AKŞAM 20:01 YATSI 21:32 | İMSAK 03:52 GÜNEŞ 05:31 ÖĞLE 12:51 İKİNDİ 16:42 AKŞAM 20:02 YATSI 21:34 |
| 18 | 19 Kadir Gecesi Atatürk'ü Anma Gençlik ve Spor Bayramı | 20 | 21 | 22 | 23 Ramazan Bayramı Arifesi | 24 Ramazan Bayramı 1. Gün |
| İMSAK 03:51 GÜNEŞ 05:30 ÖĞLE 12:51 İKİNDİ 16:42 AKŞAM 20:03 YATSI 21:35 | İMSAK 03:50 GÜNEŞ 05:30 ÖĞLE 12:52 İKİNDİ 16:42 AKŞAM 20:03 YATSI 21:36 | İMSAK 03:49 GÜNEŞ 05:29 ÖĞLE 12:52 İKİNDİ 16:43 AKŞAM 20:04 YATSI 21:37 | İMSAK 03:48 GÜNEŞ 05:28 ÖĞLE 12:52 İKİNDİ 16:43 AKŞAM 20:05 YATSI 21:38 | İMSAK 03:47 GÜNEŞ 05:28 ÖĞLE 12:52 İKİNDİ 16:43 AKŞAM 20:06 YATSI 21:40 | İMSAK 03:46 GÜNEŞ 05:27 ÖĞLE 12:52 İKİNDİ 16:43 AKŞAM 20:07 YATSI 21:41 | İMSAK 03:45 GÜNEŞ 05:26 ÖĞLE 12:52 İKİNDİ 16:43 AKŞAM 20:07 YATSI 21:42 |
| 25 Ramazan Bayramı 2. Gün | 26 Ramazan Bayramı 3. Gün | 27 | 28 | 29 | 30 | 31 |
| İMSAK 03:44 GÜNEŞ 05:26 ÖĞLE 12:52 İKİNDİ 16:44 AKŞAM 20:08 YATSI 21:43 | İMSAK 03:43 GÜNEŞ 05:25 ÖĞLE 12:52 İKİNDİ 16:44 AKŞAM 20:09 YATSI 21:44 | İMSAK 03:42 GÜNEŞ 05:25 ÖĞLE 12:52 İKİNDİ 16:44 AKŞAM 20:10 YATSI 21:45 | İMSAK 03:41 GÜNEŞ 05:24 ÖĞLE 12:52 İKİNDİ 16:44 AKŞAM 20:10 YATSI 21:46 | İMSAK 03:40 GÜNEŞ 05:24 ÖĞLE 12:52 İKİNDİ 16:45 AKŞAM 20:11 YATSI 21:48 | İMSAK 03:39 GÜNEŞ 05:23 ÖĞLE 12:53 İKİNDİ 16:45 AKŞAM 20:12 YATSI 21:49 | İMSAK 03:38 GÜNEŞ 05:23 ÖĞLE 12:53 İKİNDİ 16:45 AKŞAM 20:13 YATSI 21:50 |

DÜNYALARI VERSELER, İKİ GÖZÜNÜ VERMEZSİN, İKİ GÖZÜNÜ VERENE NEDEN SECDE ETMEZSİN?

Necip Fazıl



KISSADAN HİSSE

Birinci Irak Harekâtında ABD güçlerinin Şıvarzkof isimli bir generalleri vardı. Büyük cüsseli olduğu için ona “çöl ayısı” lakabını takmışlardı. Bu zat emekli olduktan sonra, hatıralarında şöyle diyor: *“Bir zamanlar emrimde yarım milyon asker vardı, dünyayı titretiyordum, şimdi bozulan çeşmeyi tamir için eve usta çağırıyorum gelmiyor.”*

KISSADAN HİSSE

Diyojen’e gelerek *“Hayvanlardan en zararlısı hangisidir?”* Diye sorarlar. O da şöyle cevap verir: *“Vahşi hayvanlardan daha zararlısı insanın gıyabında konuşanlar, ehil hayvanlardan daha zararlısı ise dalkavuklardır.”*

1 HAZİRAN Arılarda yazlık bakımın başlaması / 4 HAZİRAN Suların topraktan çekilmesi
5 HAZİRAN Kuzey rüzgarlarının esmesi / 7 HAZİRAN Arpanın orağa gelmesi / 16 HAZİRAN En uzun günlerin başlangıcı / 20 HAZİRAN En uzun gün-gün dönümü
21 HAZİRAN Yaprak aşısı zamanı / 23-24 HAZİRAN En uzun günlerin sonu / 26 HAZİRAN Günlerin kısalmaya başlaması.

Namaz vakitleri Diyanet İşleri Başkanlığı vakit hesaplama yöntemiyle, Konya arzına göre düzenlenmiştir.

| PAZARTESİ | SALI | ÇARŞAMBA | PERŞEMBE | CUMA | CUMARTESİ | PAZAR |
|---|---|---|---|---|---|---|
| 1 İMSAK 03:38 GÜNEŞ 05:23 ÖĞLE 12:53 İKİNDİ 16:45 AKŞAM 20:13 YATSI 21:51 | 2 İMSAK 03:37 GÜNEŞ 05:22 ÖĞLE 12:53 İKİNDİ 16:45 AKŞAM 20:14 YATSI 21:52 | 3 İMSAK 03:36 GÜNEŞ 05:22 ÖĞLE 12:53 İKİNDİ 16:46 AKŞAM 20:15 YATSI 21:52 | 4 İMSAK 03:36 GÜNEŞ 05:22 ÖĞLE 12:53 İKİNDİ 16:46 AKŞAM 20:15 YATSI 21:53 | 5 İMSAK 03:35 GÜNEŞ 05:21 ÖĞLE 12:54 İKİNDİ 16:46 AKŞAM 20:16 YATSI 21:54 | 6 İMSAK 03:35 GÜNEŞ 05:21 ÖĞLE 12:54 İKİNDİ 16:46 AKŞAM 20:16 YATSI 21:55 | 7 İMSAK 03:34 GÜNEŞ 05:21 ÖĞLE 12:54 İKİNDİ 16:47 AKŞAM 20:17 YATSI 21:56 |
| 8 İMSAK 03:34 GÜNEŞ 05:21 ÖĞLE 12:54 İKİNDİ 16:47 AKŞAM 20:18 YATSI 21:57 | 9 İMSAK 03:33 GÜNEŞ 05:21 ÖĞLE 12:54 İKİNDİ 16:47 AKŞAM 20:18 YATSI 21:57 | 10 İMSAK 03:33 GÜNEŞ 05:20 ÖĞLE 12:55 İKİNDİ 16:47 AKŞAM 20:19 YATSI 21:58 | 11 İMSAK 03:33 GÜNEŞ 05:20 ÖĞLE 12:55 İKİNDİ 16:48 AKŞAM 20:19 YATSI 21:59 | 12 İMSAK 03:33 GÜNEŞ 05:20 ÖĞLE 12:55 İKİNDİ 16:48 AKŞAM 20:20 YATSI 21:59 | 13 İMSAK 03:32 GÜNEŞ 05:20 ÖĞLE 12:55 İKİNDİ 16:48 AKŞAM 20:20 YATSI 22:00 | 14 İMSAK 03:32 GÜNEŞ 05:20 ÖĞLE 12:55 İKİNDİ 16:48 AKŞAM 20:20 YATSI 22:00 |
| 15 İMSAK 03:32 GÜNEŞ 05:20 ÖĞLE 12:56 İKİNDİ 16:49 AKŞAM 20:21 YATSI 22:01 | 16 İMSAK 03:32 GÜNEŞ 05:20 ÖĞLE 12:56 İKİNDİ 16:49 AKŞAM 20:21 YATSI 22:01 | 17 İMSAK 03:32 GÜNEŞ 05:21 ÖĞLE 12:56 İKİNDİ 16:49 AKŞAM 20:22 YATSI 22:02 | 18 İMSAK 03:32 GÜNEŞ 05:21 ÖĞLE 12:56 İKİNDİ 16:49 AKŞAM 20:22 YATSI 22:02 | 19 İMSAK 03:32 GÜNEŞ 05:21 ÖĞLE 12:56 İKİNDİ 16:49 AKŞAM 20:22 YATSI 22:03 | 20 İMSAK 03:33 GÜNEŞ 05:21 ÖĞLE 12:57 İKİNDİ 16:50 AKŞAM 20:22 YATSI 22:03 | 23 İMSAK 03:33 GÜNEŞ 05:21 ÖĞLE 12:57 İKİNDİ 16:50 AKŞAM 20:23 YATSI 22:03 |
| 22 İMSAK 03:33 GÜNEŞ 05:21 ÖĞLE 12:57 İKİNDİ 16:50 AKŞAM 20:23 YATSI 22:03 | 23 İMSAK 03:33 GÜNEŞ 05:22 ÖĞLE 12:57 İKİNDİ 16:50 AKŞAM 20:23 YATSI 22:03 | 24 İMSAK 03:34 GÜNEŞ 05:22 ÖĞLE 12:58 İKİNDİ 16:51 AKŞAM 20:23 YATSI 22:03 | 25 İMSAK 03:34 GÜNEŞ 05:22 ÖĞLE 12:58 İKİNDİ 16:51 AKŞAM 20:23 YATSI 22:04 | 26 İMSAK 03:34 GÜNEŞ 05:23 ÖĞLE 12:58 İKİNDİ 16:51 AKŞAM 20:23 YATSI 22:04 | 27 İMSAK 03:35 GÜNEŞ 05:23 ÖĞLE 12:58 İKİNDİ 16:51 AKŞAM 20:23 YATSI 22:03 | 28 İMSAK 03:35 GÜNEŞ 05:23 ÖĞLE 12:58 İKİNDİ 16:51 AKŞAM 20:23 YATSI 22:03 |
| 29 İMSAK 03:36 GÜNEŞ 05:24 ÖĞLE 12:59 İKİNDİ 16:52 AKŞAM 20:23 YATSI 22:03 | 30 İMSAK 03:37 GÜNEŞ 05:24 ÖĞLE 12:59 İKİNDİ 16:52 AKŞAM 20:23 YATSI 22:03 | | | | | |

“İNANCIM GEREĞİ DOMUZ ETİ YEMİYORUM” diyenler, SIRA KUL HAKKINI YEMEĞE GELDİĞİNDE, resmen dibini sıyrıyorlar!!!

Anonim

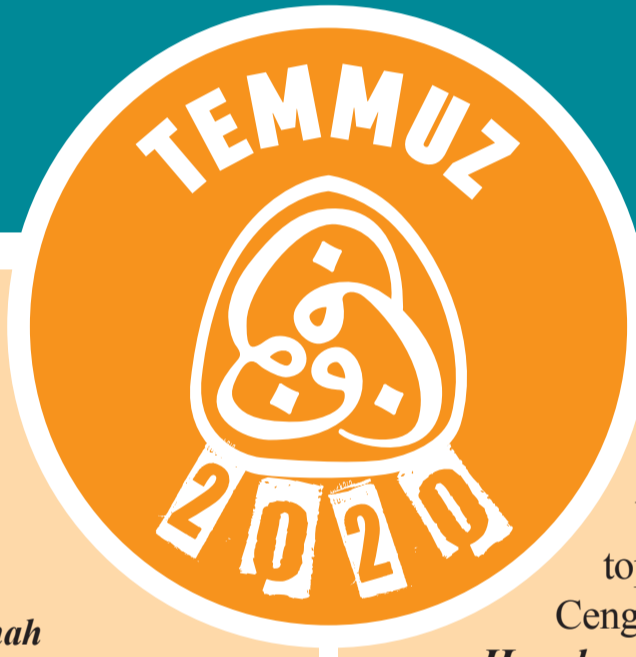

KISSADAN HİSSE

Ashab-ı kiramdan Ebu'd-Derda Hazretleri Şam'da kadılık yapıyordu. Birgün, halkın bir günahkara sövüp saydıklarını işitti. Onlara: “-Siz kuyuya düşmüş bir adam görseniz ne yaparsınız?” diye sordu.

Oradakiler: “-İp sarkıtıp çıkarmaya çalışırız.” deyince, Ebu'd-Derda Hazretleri bu defa: “-Öyleyse günah kuyusuna düşmüş bu adama da niçin bir ip sarkıtıp onu kurtarmayı düşünmüyorsunuz?” diye sordu. Şaşırdılar: “- Sen bu günahkara düşmanlık duymaz mısın?” dediler. Ebu'd-Derda hazretleride şu hikmetli cevabı verdi: “- Ben, onun şahsına değil, günahına düşmanım.”

KISSADAN HİSSE

Çoğu erkek, eşine “HANIM!” diye hitap eder, ama bu kelimenin nereden geldiğini bilmeyiz. Bir gün Cengiz Han, sarayına tüm hanları toplamış, tahtının sağ yanına da eşini oturtmuş.

Cengiz Han hanlarına: “Ben, hanlar hanı Cengiz Han, hepinizin hanyım.” demiş ve sonra eşini göstererek: “bu da benim HAN'IM” demiş. İşte erkeklerin eşim anlamında söyledikleri “HANIM” kelimesi oradan geliyormuş. Ne kadar hoş değil mi? Kadının adı da var, yeri de var ve saygınlığı da...

3-4 TEMMUZ Sam rüzgarlarının başlangıcı

Namaz vakitleri Diyanet İşleri Başkanlığı vakit hesaplama yöntemiyle, Konya arzına göre düzenlenmiştir.

| PAZARTESİ | SALI | ÇARŞAMBA | PERŞEMBE | CUMA | CUMARTESİ | PAZAR |
|--|--|---|---|--|--|--|
| | | 1 | 2 | 3 | 4 | 5 |
| | | İMSAK 03:37 GÜNEŞ 05:25 ÖĞLE 12:59 İKİNDİ 16:52 AKŞAM 20:23 YATSI 22:03 | İMSAK 03:38 GÜNEŞ 05:25 ÖĞLE 12:59 İKİNDİ 16:52 AKŞAM 20:23 YATSI 22:03 | İMSAK 03:39 GÜNEŞ 05:26 ÖĞLE 12:59 İKİNDİ 16:52 AKŞAM 20:23 YATSI 22:02 | İMSAK 03:39 GÜNEŞ 05:26 ÖĞLE 12:59 İKİNDİ 16:52 AKŞAM 20:23 YATSI 22:02 | İMSAK 03:40 GÜNEŞ 05:27 ÖĞLE 13:00 İKİNDİ 16:52 AKŞAM 20:23 YATSI 22:01 |
| 6 | 7 | 8 | 9 | 10 | 11 | 12 |
| İMSAK 03:41 GÜNEŞ 05:27 ÖĞLE 13:00 İKİNDİ 16:53 AKŞAM 20:22 YATSI 22:01 | İMSAK 03:42 GÜNEŞ 05:28 ÖĞLE 13:00 İKİNDİ 16:53 AKŞAM 20:22 YATSI 22:01 | İMSAK 03:43 GÜNEŞ 05:28 ÖĞLE 13:00 İKİNDİ 16:53 AKŞAM 20:22 YATSI 22:00 | İMSAK 03:44 GÜNEŞ 05:29 ÖĞLE 13:00 İKİNDİ 16:53 AKŞAM 20:22 YATSI 21:59 | İMSAK 03:45 GÜNEŞ 05:30 ÖĞLE 13:00 İKİNDİ 16:53 AKŞAM 20:21 YATSI 21:59 | İMSAK 03:46 GÜNEŞ 05:30 ÖĞLE 13:01 İKİNDİ 16:53 AKŞAM 20:21 YATSI 21:58 | İMSAK 03:47 GÜNEŞ 05:31 ÖĞLE 13:01 İKİNDİ 16:53 AKŞAM 20:21 YATSI 21:57 |
| 13 | 14 | 15 | 16 | 17 | 18 | 19 |
| İMSAK 03:48 GÜNEŞ 05:32 ÖĞLE 13:01 İKİNDİ 16:53 AKŞAM 20:20 YATSI 21:57 | İMSAK 03:49 GÜNEŞ 05:32 ÖĞLE 13:01 İKİNDİ 16:53 AKŞAM 20:20 YATSI 21:56 | İMSAK 03:50 GÜNEŞ 05:33 ÖĞLE 13:01 İKİNDİ 16:53 AKŞAM 20:19 YATSI 21:55 <small>Millî Birlik ve Dayanışma Günü</small> | İMSAK 03:51 GÜNEŞ 05:34 ÖĞLE 13:01 İKİNDİ 16:53 AKŞAM 20:19 YATSI 21:54 | İMSAK 03:52 GÜNEŞ 05:34 ÖĞLE 13:01 İKİNDİ 16:53 AKŞAM 20:18 YATSI 21:53 | İMSAK 03:53 GÜNEŞ 05:35 ÖĞLE 13:01 İKİNDİ 16:53 AKŞAM 20:17 YATSI 21:52 | İMSAK 03:54 GÜNEŞ 05:36 ÖĞLE 13:01 İKİNDİ 16:53 AKŞAM 20:17 YATSI 21:51 |
| 20 | 21 | 22 | 23 | 24 | 25 | 26 |
| İMSAK 03:55 GÜNEŞ 05:37 ÖĞLE 13:01 İKİNDİ 16:53 AKŞAM 20:16 YATSI 21:50 | İMSAK 03:57 GÜNEŞ 05:37 ÖĞLE 13:01 İKİNDİ 16:53 AKŞAM 20:16 YATSI 21:49 | İMSAK 03:58 GÜNEŞ 05:38 ÖĞLE 13:02 İKİNDİ 16:53 AKŞAM 20:15 YATSI 21:48 | İMSAK 03:59 GÜNEŞ 05:39 ÖĞLE 13:02 İKİNDİ 16:53 AKŞAM 20:14 YATSI 21:47 | İMSAK 04:00 GÜNEŞ 05:40 ÖĞLE 13:02 İKİNDİ 16:52 AKŞAM 20:13 YATSI 21:46 | İMSAK 04:01 GÜNEŞ 05:41 ÖĞLE 13:02 İKİNDİ 16:52 AKŞAM 20:13 YATSI 21:45 | İMSAK 04:03 GÜNEŞ 05:41 ÖĞLE 13:02 İKİNDİ 16:52 AKŞAM 20:12 YATSI 21:44 |
| 27 | 28 | 29 | 30 | 31 | | |
| İMSAK 04:04 GÜNEŞ 05:42 ÖĞLE 13:02 İKİNDİ 16:52 AKŞAM 20:11 YATSI 21:42 | İMSAK 04:05 GÜNEŞ 05:43 ÖĞLE 13:02 İKİNDİ 16:52 AKŞAM 20:10 YATSI 21:41 | İMSAK 04:06 GÜNEŞ 05:44 ÖĞLE 13:02 İKİNDİ 16:52 AKŞAM 20:09 YATSI 21:40 | İMSAK 04:08 GÜNEŞ 05:45 ÖĞLE 13:02 İKİNDİ 16:51 AKŞAM 20:08 YATSI 21:39 <small>Kurban Bayramı Arifesi</small> | İMSAK 04:09 GÜNEŞ 05:46 ÖĞLE 13:01 İKİNDİ 16:51 AKŞAM 20:07 YATSI 21:37 <small>Kurban Bayramı 1. Gün</small> | | |

BİZ, SAVAŞI ÖLDÜĞÜMÜZ ZAMAN DEĞİL; DÜŞMANLARIMIZA BENZEDİĞİMİZ ZAMAN KAYBEDERİZ!..

Aliya İzzetbegović



Şeyh edebali'nin Osman Bey'e nasihatı

"Ey Oğul!

Beysin! Bundan sonra öfke bize; uysallık sana. Güceniklik bize; göntül almak sana... Suçlamak bize; katlanmak sana. Acizlik bize; yanlıgı bize; hoş görmek sana... Geçimsizlikler, çatışmalar, uyumsuzluklar, anlaşmazlıklar bize; adalet sana... Kötü göz, şom ağız, haksız yorum bize; başışlama sana. Bundan sonra bölmek bize; bütünlemek sana... Üşengeçlik bize; uyarmak, gayretlendirmek, şekillendirmek sana...

Ey Oğul!Yükün ağır, işin çetin, gücün kıla bağı, Allah Teâlâ yardımcın olsun.

Beyliğini mübarek kılsın. Hak yoluna yararlı etsin. İşğini parıldatsın. Uzaklara iletsin. Sana yükünü taşıyacak güç, ayağını sürçtürmeyecek akıl ve kalp versin. Sen ve arkadaşlarınız kılıçla, bizim gibi dervişler de düşünce, fikir ve dualarla bize vaat edilenin önünü açmalıyız. Tıkanıklığı temizlemeliyiz.

Ey Oğul!Güçlü, kuvvetli, akıllı ve kelamlısın. Ama bunları nerede ve nasıl kullanacağını bilmezsen sabah rüzgârlarında savrulur gidersin. Öfken ve nefsin bir olup aklını mağlup eder. Bunun için daima sabırlı, sebatkâr ve

iradene sahip olasin! Sabır çok önemlidir. Bir bey sabretmesini bilmelidir. Vaktinden önce çiçek açmaz. Ham armut yenmez; yense bile bağırnada kalır. Bilgisiz kılıç da tıpkı ham armut gibidir. Milletin, kendi irfanın içinde yaşasın.

Ona sırt çevirme. Her zaman duy varlığını. Toplumu yöneten de, diri tutan da bu irfandır. İnsanlar vardır, şafak vaktinde doğar, akşam ezanında ölürlür. Dünya, senin gözlerinin gördüğü gibi büyük değildir. Bütün fethedilmemiş gizlilikler, bilinmeyenler, ancak senin fazilet ve adaletinle gün ışığına çıkacaktır. Ananı ve atanı say! Bil ki bereket, büyüklerle beraberdir. Bu dünyada inancını kaybedersen, yeşilken çorak olur, çöllere dönersin. Açık sözlü ol! Her sözü üstüne alma! Gördün, söyleme; bildin deme! Sevdiğin yere sık gidip gelme; muhabbet ve itibarın zedelenir. Şu üç kişiye; yani cahiller arasındaki âlime, zengin iken fakir düşene ve hatırlı iken, itibarını kaybedene acı! Unutma ki, yüksekte yer tutanlar, aşağıdakiler kadar emniyette değildir. Haklı olduğun mücadeleden korkma! Bilesin ki atın iyisine doru, yığdın iyisine deli derler. En büyük zafer nefsin tanımadır. Düşman, insanın kendisidir. Dost ise, nefsi tanıyanın kendisidir."

Ağustosun 15'i yaz, 15'i kış derler / 5 AĞUSTOS Günlerin kısaltmaya başlaması / 24 AĞUSTOS Sam rüzgarlarının sonu / 28 AĞUSTOS Leyleklerin sıcak memleketlere gitmeye başlaması

Namaz vakitleri Diyanet İşleri Başkanlığı vakit hesaplama yöntemiyle, Konya arzına göre düzenlenmiştir.

| PAZARTESİ | SALI | ÇARŞAMBA | PERŞEMBE | CUMA | CUMARTESİ | PAZAR |
|--------------------------------------|-----------|-----------|---|-----------|--------------------------------------|--------------------------------------|
| | | | | | 1 Kurban Bayramı 2. Gün | 2 Kurban Bayramı 3. Gün |
| 3 Kurban Bayramı 4. Gün | | | | | | |
| | | | | | 8 | 9 |
| 10 | 11 | 12 | 13 | 14 | 15 | 16 |
| 17 | 18 | 19 | 20 Hicri Yılbaşı 1441/1442 | 21 | 22 | 23 |
| 24 | 25 | 26 | 27 | 28 | 29 Aşure Günü | 30 Zafer Bayramı |
| 31 | | | | | | |

**ADALET NEDİR?
AĞAÇLARI SULAMAK.
ZULÜM NEDİR?
DİKENE SU VERMEK.**

Mevlana Celalettin



KISSADAN HİSSE

Büyük İskender, büyük filozof Aristo'ya bir mektup yazıp sorar:

“Zaptettiğim topraklardaki insanları tahakkümüm altında tutabilmek için neler yapmalıyım?”

- 1- Ülkenin ileri gelen insanlarını sürgüne mi göndereyim?
- 2- Ülkenin ileri gelenlerini hapse mi atayım?
- 3- Ülkenin ileri gelenlerini kılıçtan mı geçireyim?

Aristo'dan cevap gelir:

- 1- Sürgünde toplanıp sana karşı başkaldırırlar.
 - 2- Hapishaneler militan yuvası olur, kontrolden çıkar.
 - 3- Onlardan sonraki kuşak intikam hırsıyla büyür, tahtını sallar.
- Aristo, çözüm olarak şu tavsiyede bulunur:
İnsanların arasına nifak tohumları ekeceksin. Birbirleriyle savaşınca, hakem olarak kendini kabul ettireceksin. Ama anlaşmaya giden bütün yolları tıkayacaksın!

1 EYLÜL Meyvelerin olgunlaşmaya başlaması
8 EYLÜL Yaprakların dökülmeye başlaması - Koç ayırma zamanı / 9 EYLÜL Ceviz çırpma zamanı
17 EYLÜL Sıcaklar azalmaya başlar / 21 EYLÜL Gece ile gündüz eşit olur / 23 EYLÜL Koç katımı zamanı
29 EYLÜL Ağaçlardan su çekilmeye başlar

Namaz vakitleri Diyanet İşleri Başkanlığı vakit hesaplama yöntemiyle, Konya arzına göre düzenlenmiştir.

| PAZARTESİ | SALI | ÇARŞAMBA | PERŞEMBE | CUMA | CUMARTESİ | PAZAR |
|---|---|---|---|---|---|---|
| | 1 İMSAK 04:48 GÜNEŞ 06:13 ÖĞLE 12:55 İKİNDİ 16:34 AKŞAM 19:27 YATSI 20:46 | 2 İMSAK 04:49 GÜNEŞ 06:14 ÖĞLE 12:55 İKİNDİ 16:33 AKŞAM 19:26 YATSI 20:45 | 3 İMSAK 04:50 GÜNEŞ 06:15 ÖĞLE 12:54 İKİNDİ 16:32 AKŞAM 19:24 YATSI 20:43 | 4 İMSAK 04:51 GÜNEŞ 06:16 ÖĞLE 12:54 İKİNDİ 16:31 AKŞAM 19:23 YATSI 20:41 | 5 İMSAK 04:53 GÜNEŞ 06:16 ÖĞLE 12:54 İKİNDİ 16:30 AKŞAM 19:21 YATSI 20:39 | 6 İMSAK 04:54 GÜNEŞ 06:17 ÖĞLE 12:53 İKİNDİ 16:29 AKŞAM 19:20 YATSI 20:38 |
| 7 İMSAK 04:55 GÜNEŞ 06:18 ÖĞLE 12:53 İKİNDİ 16:28 AKŞAM 19:18 YATSI 20:36 | 8 İMSAK 04:56 GÜNEŞ 06:19 ÖĞLE 12:53 İKİNDİ 16:27 AKŞAM 19:16 YATSI 20:34 | 9 İMSAK 04:57 GÜNEŞ 06:20 ÖĞLE 12:52 İKİNDİ 16:27 AKŞAM 19:15 YATSI 20:33 | 10 İMSAK 04:58 GÜNEŞ 06:21 ÖĞLE 12:52 İKİNDİ 16:26 AKŞAM 19:13 YATSI 20:31 | 11 İMSAK 04:59 GÜNEŞ 06:22 ÖĞLE 12:52 İKİNDİ 16:25 AKŞAM 19:12 YATSI 20:29 | 12 İMSAK 05:00 GÜNEŞ 06:22 ÖĞLE 12:51 İKİNDİ 16:24 AKŞAM 19:10 YATSI 20:27 | 13 İMSAK 05:01 GÜNEŞ 06:23 ÖĞLE 12:51 İKİNDİ 16:23 AKŞAM 18:59 YATSI 20:26 |
| 14 İMSAK 05:02 GÜNEŞ 06:24 ÖĞLE 12:51 İKİNDİ 16:22 AKŞAM 19:07 YATSI 20:24 | 15 İMSAK 05:03 GÜNEŞ 06:25 ÖĞLE 12:50 İKİNDİ 16:21 AKŞAM 19:06 YATSI 20:22 | 16 İMSAK 05:04 GÜNEŞ 06:26 ÖĞLE 12:50 İKİNDİ 16:20 AKŞAM 19:04 YATSI 20:21 | 17 İMSAK 05:05 GÜNEŞ 06:27 ÖĞLE 12:50 İKİNDİ 16:19 AKŞAM 19:03 YATSI 20:19 | 18 İMSAK 05:06 GÜNEŞ 06:27 ÖĞLE 12:49 İKİNDİ 16:18 AKŞAM 19:01 YATSI 20:17 | 19 İMSAK 05:07 GÜNEŞ 06:28 ÖĞLE 12:49 İKİNDİ 16:17 AKŞAM 18:59 YATSI 20:15 | 20 İMSAK 05:08 GÜNEŞ 06:29 ÖĞLE 12:48 İKİNDİ 16:16 AKŞAM 18:58 YATSI 20:14 |
| 21 İMSAK 05:09 GÜNEŞ 06:30 ÖĞLE 12:48 İKİNDİ 16:15 AKŞAM 18:56 YATSI 20:12 | 22 İMSAK 05:10 GÜNEŞ 06:31 ÖĞLE 12:48 İKİNDİ 16:14 AKŞAM 18:55 YATSI 20:10 | 23 İMSAK 05:11 GÜNEŞ 06:32 ÖĞLE 12:47 İKİNDİ 16:13 AKŞAM 18:53 YATSI 20:09 | 24 İMSAK 05:12 GÜNEŞ 06:33 ÖĞLE 12:47 İKİNDİ 16:12 AKŞAM 18:52 YATSI 20:07 | 25 İMSAK 05:13 GÜNEŞ 06:33 ÖĞLE 12:47 İKİNDİ 16:10 AKŞAM 18:50 YATSI 20:06 | 26 İMSAK 05:14 GÜNEŞ 06:34 ÖĞLE 12:46 İKİNDİ 16:09 AKŞAM 18:48 YATSI 20:04 | 27 İMSAK 05:15 GÜNEŞ 06:35 ÖĞLE 12:46 İKİNDİ 16:08 AKŞAM 18:47 YATSI 20:02 |
| 28 İMSAK 05:16 GÜNEŞ 06:36 ÖĞLE 12:46 İKİNDİ 16:07 AKŞAM 18:45 YATSI 20:01 | 29 İMSAK 05:17 GÜNEŞ 06:37 ÖĞLE 12:45 İKİNDİ 16:06 AKŞAM 18:44 YATSI 19:59 | 30 İMSAK 05:17 GÜNEŞ 06:38 ÖĞLE 12:45 İKİNDİ 16:05 AKŞAM 18:42 YATSI 19:57 | | | | |

MAKAM, ADAMI BOZMAZ. AYARINI ORTAYA ÇIKARIR.

Yörük Atasözü



KISSADAN HİSSE

Büyük bir islam bilgini olan Malik b. Dinar Hazretleri, Basra valisinin huzuruna çağrılmış. Vali ona: *-Bize dua et, demiş.*

Malik b. Dinar, valiye şu uyarıyı yapmış: *-Kapında yüzlerce mazlum sana beddua ederken, benden dua mı umuyorsun?.*

KISSADAN HİSSE

Elie Kedourie'nin kaleme aldığı, Osmanlı'nın son döneminde İngiltere'nin Orta Doğu politikasına dâir kitabın bir ekinde anlatıldığına göre 19. yüzyıl sonlarında Doğu Anadolu'da müthiş bir kıtlık başgöstermişti. Bunun üzerine İngilizler, kıtlıktan hareketle bölgede Osmanlı'ya karşı bir isyan çıkarıp çıkaramayacaklarını tespit için oraya bir casus gönderdiler. Casusun yaptığı araştırma neticesinde müşâhede ettiği gerçek, son derece ibretli idi. Raporunda deniliyordu ki:

"Burada kıtlık var, ama açlık yok! Herkes birbirini gözetiyor, yardımda bulunuyor. Bu yüzden de kıtlık, açlığa dönüşmüyor. Sonuç olarak böyle güçlü bir ictimâî yapı içinde kıtlıktan hareketle isyan üretmek imkânsız!.."

- 14 EKİM Kaplumbağaların kış uykusuna yatması
20 EKİM Ağaç dikme zamanı
25 EKİM Bakla ekim zamanı (dolunaylı bir günde ekilirse verim çok olur)
26 EKİM Suların soğumaya başlaması / 31 EKİM Ağaç budama zamanı

Namaz vakitleri Diyanet İşleri Başkanlığı vakit hesaplama yöntemiyle, Konya arzına göre düzenlenmiştir.

| PAZARTESİ | SALI | ÇARŞAMBA | PERŞEMBE | CUMA | CUMARTESİ | PAZAR |
|--|--|--|--|--|--|--|
| | | | 1 | 2 | 3 | 4 |
| | | | İMSAK 05:18 GÜNEŞ 06:39 ÖĞLE 12:45 İKİNDİ 16:04 AKŞAM 18:41 YATSI 19:56 | İMSAK 05:19 GÜNEŞ 06:40 ÖĞLE 12:44 İKİNDİ 16:03 AKŞAM 18:39 YATSI 19:54 | İMSAK 05:20 GÜNEŞ 06:40 ÖĞLE 12:44 İKİNDİ 16:02 AKŞAM 18:38 YATSI 19:53 | İMSAK 05:21 GÜNEŞ 06:41 ÖĞLE 12:44 İKİNDİ 16:01 AKŞAM 18:36 YATSI 19:51 |
| 5 | 6 | 7 | 8 | 9 | 10 | 11 |
| İMSAK 05:22 GÜNEŞ 06:42 ÖĞLE 12:43 İKİNDİ 16:00 AKŞAM 18:35 YATSI 19:50 | İMSAK 05:23 GÜNEŞ 06:43 ÖĞLE 12:43 İKİNDİ 15:59 AKŞAM 18:33 YATSI 19:48 | İMSAK 05:24 GÜNEŞ 06:44 ÖĞLE 12:43 İKİNDİ 15:57 AKŞAM 18:32 YATSI 19:47 | İMSAK 05:25 GÜNEŞ 06:45 ÖĞLE 12:43 İKİNDİ 15:56 AKŞAM 18:30 YATSI 19:45 | İMSAK 05:26 GÜNEŞ 06:46 ÖĞLE 12:42 İKİNDİ 15:55 AKŞAM 18:29 YATSI 19:44 | İMSAK 05:27 GÜNEŞ 06:47 ÖĞLE 12:42 İKİNDİ 15:54 AKŞAM 18:27 YATSI 19:42 | İMSAK 05:28 GÜNEŞ 06:48 ÖĞLE 12:42 İKİNDİ 15:53 AKŞAM 18:26 YATSI 19:41 |
| 12 | 13 | 14 | 15 | 16 | 17 | 18 |
| İMSAK 05:29 GÜNEŞ 06:49 ÖĞLE 12:42 İKİNDİ 15:52 AKŞAM 18:24 YATSI 19:40 | İMSAK 05:29 GÜNEŞ 06:50 ÖĞLE 12:41 İKİNDİ 15:51 AKŞAM 18:23 YATSI 19:38 | İMSAK 05:30 GÜNEŞ 06:51 ÖĞLE 12:41 İKİNDİ 15:50 AKŞAM 18:22 YATSI 19:37 | İMSAK 05:31 GÜNEŞ 06:52 ÖĞLE 12:41 İKİNDİ 15:49 AKŞAM 18:20 YATSI 19:35 | İMSAK 05:32 GÜNEŞ 06:53 ÖĞLE 12:41 İKİNDİ 15:48 AKŞAM 18:19 YATSI 19:34 | İMSAK 05:33 GÜNEŞ 06:53 ÖĞLE 12:40 İKİNDİ 15:47 AKŞAM 18:17 YATSI 19:33 | İMSAK 05:34 GÜNEŞ 06:54 ÖĞLE 12:40 İKİNDİ 15:46 AKŞAM 18:16 YATSI 19:31 |
| 19 | 20 | 21 | 22 | 23 | 24 | 25 |
| İMSAK 05:35 GÜNEŞ 06:55 ÖĞLE 12:40 İKİNDİ 15:45 AKŞAM 18:15 YATSI 19:30 | İMSAK 05:36 GÜNEŞ 06:56 ÖĞLE 12:40 İKİNDİ 15:44 AKŞAM 18:13 YATSI 19:29 | İMSAK 05:37 GÜNEŞ 06:57 ÖĞLE 12:40 İKİNDİ 15:43 AKŞAM 18:12 YATSI 19:28 | İMSAK 05:38 GÜNEŞ 06:58 ÖĞLE 12:40 İKİNDİ 15:42 AKŞAM 18:11 YATSI 19:26 | İMSAK 05:39 GÜNEŞ 06:59 ÖĞLE 12:39 İKİNDİ 15:41 AKŞAM 18:09 YATSI 19:25 | İMSAK 05:39 GÜNEŞ 07:00 ÖĞLE 12:39 İKİNDİ 15:40 AKŞAM 18:08 YATSI 19:24 | İMSAK 05:40 GÜNEŞ 07:01 ÖĞLE 12:39 İKİNDİ 15:39 AKŞAM 18:07 YATSI 19:23 |
| 26 | 27 | 28 | 29 | 30 | 31 | |
| İMSAK 05:41 GÜNEŞ 07:02 ÖĞLE 12:39 İKİNDİ 15:38 AKŞAM 18:06 YATSI 19:22 | İMSAK 05:42 GÜNEŞ 07:03 ÖĞLE 12:39 İKİNDİ 15:37 AKŞAM 18:04 YATSI 19:21 | Mevlid Kandili İMSAK 05:43 GÜNEŞ 07:04 ÖĞLE 12:39 İKİNDİ 15:36 AKŞAM 18:03 YATSI 19:20 | Cumhuriyet Bayramı İMSAK 05:44 GÜNEŞ 07:05 ÖĞLE 12:39 İKİNDİ 15:35 AKŞAM 18:02 YATSI 19:18 | İMSAK 05:45 GÜNEŞ 07:07 ÖĞLE 12:39 İKİNDİ 15:34 AKŞAM 18:01 YATSI 19:17 | İMSAK 05:46 GÜNEŞ 07:08 ÖĞLE 12:39 İKİNDİ 15:33 AKŞAM 18:00 YATSI 19:16 | |

**BİRİNE ÇAMUR ATMADAN ÖNCE
İYİ DÜŞÜN VE SAKIN UNUTMA;
İLK ÖNCE SENİN ELLERİN
KİRLENECEK.**

Tolstoy



KISSADAN HİSSE

İstiklâl şairimiz Mehmet Akif Ersoy (1873/1936), Kastamonu Nasrullah Camii kürsüsünde milli birlik ve bütünlüğümüzün ehemmiyetine dair nasihatlar bulduğu bir cuma vaazında (19. teşrin-i sâni, 1336/1920), Mısır'da ikâmet ettiği yıllardaki bir hâtırasını anlatır:

“Mısır-ı Ulyada (yukarı Mısır) dolaşıyordum. Orada aklı başında bir Müslümanla görüştüm. Konu siyasete intikal etti, dedim ki: Hayret doğrusu, 15 milyonluk Mısır'da çok az bir kuvvet var (Mısır, 1882 yılında İngilizler tarafından işgal edildi ve bu işgal 32 yıl boyunca hiçbir hukuki statüye

dayanmaksızın devam etti). Bu kadar az kuvvetle, koca ülke nasıl korunabiliyor.”

Cevaben o zât dedi ki: “O yabancı devlet adamlarından biriyle samimi görüşürüz. Söylediklerinizi ben de düşünmüş ve demiştim ki; - Günün birinde, mesela Osmanlı Devleti 40 - 50 bin kişilik bir ordu hazırlayarak Mısır'a gönderseler ne yaparsınız? Hiçbir şey yapamayız. Savunma imkanımız olmadığı için Mısır'larını kendilerine teslim eder çıkarız. Fakat şunu iyi biliniz ki, biz Osmanlılara değil 40 bin kişi, 40 kişi gönderecek kadar fırsat vermeyiz. Ülkelerinde bitmez tükenmez meseleler çıkarırlar. Onlar birbirleriyle uğraşmaktan vakit bulup da bir kere olsun Mısır'a bakamazlar.”

8 KASIM Yaprak dökümünün sonu / 9 KASIM Çiğ düşme zamanı
12-26 KASIM Pastırma yazı (Mevsimin son sıcak günleri)

16 KASIM Haşeratın saklanmaya başlaması
29 KASIM Ağaçların suyunun çekilmesi

Namaz vakitleri Diyanet İşleri Başkanlığı vakit hesaplama yöntemiyle, Konya arzına göre düzenlenmiştir.

| PAZARTESİ | SALI | ÇARŞAMBA | PERŞEMBE | CUMA | CUMARTESİ | PAZAR |
|---|---|---|---|---|---|---|
| | | | | | | 1 İMSAK 05:47 GÜNEŞ 07:09 ÖĞLE 12:39 İKİNDİ 15:32 AKŞAM 17:59 YATSİ 19:15 |
| 2 İMSAK 05:48 GÜNEŞ 07:10 ÖĞLE 12:39 İKİNDİ 15:31 AKŞAM 17:58 YATSİ 19:14 | 3 İMSAK 05:49 GÜNEŞ 07:11 ÖĞLE 12:39 İKİNDİ 15:31 AKŞAM 17:57 YATSİ 19:14 | 4 İMSAK 05:50 GÜNEŞ 07:12 ÖĞLE 12:39 İKİNDİ 15:30 AKŞAM 17:56 YATSİ 19:13 | 5 İMSAK 05:50 GÜNEŞ 07:13 ÖĞLE 12:39 İKİNDİ 15:29 AKŞAM 17:54 YATSİ 19:12 | 6 İMSAK 05:51 GÜNEŞ 07:14 ÖĞLE 12:39 İKİNDİ 15:28 AKŞAM 17:54 YATSİ 19:11 | 7 İMSAK 05:52 GÜNEŞ 07:15 ÖĞLE 12:39 İKİNDİ 15:27 AKŞAM 17:53 YATSİ 19:10 | 8 İMSAK 05:53 GÜNEŞ 07:16 ÖĞLE 12:39 İKİNDİ 15:27 AKŞAM 17:52 YATSİ 19:09 |
| 9 İMSAK 05:54 GÜNEŞ 07:17 ÖĞLE 12:39 İKİNDİ 15:26 AKŞAM 17:51 YATSİ 19:09 | 10 İMSAK 05:55 GÜNEŞ 07:18 ÖĞLE 12:39 İKİNDİ 15:25 AKŞAM 17:50 YATSİ 19:08 | 11 İMSAK 05:56 GÜNEŞ 07:19 ÖĞLE 12:39 İKİNDİ 15:25 AKŞAM 17:49 YATSİ 19:07 | 12 İMSAK 05:57 GÜNEŞ 07:20 ÖĞLE 12:39 İKİNDİ 15:24 AKŞAM 17:48 YATSİ 19:06 | 13 İMSAK 05:58 GÜNEŞ 07:21 ÖĞLE 12:39 İKİNDİ 15:23 AKŞAM 17:47 YATSİ 19:06 | 14 İMSAK 05:59 GÜNEŞ 07:22 ÖĞLE 12:39 İKİNDİ 15:23 AKŞAM 17:47 YATSİ 19:05 | 15 İMSAK 06:00 GÜNEŞ 07:24 ÖĞLE 12:40 İKİNDİ 15:22 AKŞAM 17:46 YATSİ 19:04 |
| 16 İMSAK 06:01 GÜNEŞ 07:25 ÖĞLE 12:40 İKİNDİ 15:22 AKŞAM 17:45 YATSİ 19:04 | 17 İMSAK 06:01 GÜNEŞ 07:26 ÖĞLE 12:40 İKİNDİ 15:21 AKŞAM 17:44 YATSİ 19:03 | 18 İMSAK 06:02 GÜNEŞ 07:27 ÖĞLE 12:40 İKİNDİ 15:21 AKŞAM 17:44 YATSİ 19:03 | 19 İMSAK 06:03 GÜNEŞ 07:28 ÖĞLE 12:40 İKİNDİ 15:20 AKŞAM 17:43 YATSİ 19:02 | 20 İMSAK 06:04 GÜNEŞ 07:29 ÖĞLE 12:41 İKİNDİ 15:20 AKŞAM 17:43 YATSİ 19:02 | 21 İMSAK 06:05 GÜNEŞ 07:30 ÖĞLE 12:41 İKİNDİ 15:19 AKŞAM 17:42 YATSİ 19:02 | 22 İMSAK 06:06 GÜNEŞ 07:31 ÖĞLE 12:41 İKİNDİ 15:19 AKŞAM 17:41 YATSİ 19:01 |
| 23 İMSAK 06:07 GÜNEŞ 07:32 ÖĞLE 12:41 İKİNDİ 15:19 AKŞAM 17:41 YATSİ 19:01 | 24 İMSAK 06:08 GÜNEŞ 07:33 ÖĞLE 12:42 İKİNDİ 15:18 AKŞAM 17:41 YATSİ 19:00 | 25 İMSAK 06:09 GÜNEŞ 07:34 ÖĞLE 12:42 İKİNDİ 15:18 AKŞAM 17:40 YATSİ 19:00 | 26 İMSAK 06:10 GÜNEŞ 07:35 ÖĞLE 12:42 İKİNDİ 15:18 AKŞAM 17:40 YATSİ 19:00 | 27 İMSAK 06:10 GÜNEŞ 07:36 ÖĞLE 12:43 İKİNDİ 15:17 AKŞAM 17:39 YATSİ 19:00 | 28 İMSAK 06:11 GÜNEŞ 07:37 ÖĞLE 12:43 İKİNDİ 15:17 AKŞAM 17:39 YATSİ 19:00 | 29 İMSAK 06:12 GÜNEŞ 07:38 ÖĞLE 12:43 İKİNDİ 15:17 AKŞAM 17:39 YATSİ 18:59 |
| 30 İMSAK 06:13 GÜNEŞ 07:39 ÖĞLE 12:44 İKİNDİ 15:17 AKŞAM 17:38 YATSİ 18:59 | | | | | | |

**DOST İÇİN SIRTIMI KÖPRÜ
YAPMAYA HAZIRIM BEN.
YETER Kİ TEMİZ KALPLERİ
TAŞIYAN AYAKLAR GEÇSİN
ÜSTÜMDEN. Balzac**



KISSADAN HİSSE

Müslümanların İspanya'da kurdukları devletler; öylesine bir medeniyet meydana getirmişlerdi ki, Avrupa'da bir benzeri daha yoktu. İslâm medreselerinde okuyup, ilim tahsil etmek; Avrupalılar arasında bir yarışa dönüşmüş ve moda hâline gelmişti. Hattâ Avrupa'nın her köşesinden yığın yığın öğrenci, İslâm medeniyetinin doruğa ulaştığı Endülüs'e akın etmekteydi.

1030 tarihinde birlik bozuldu ve Endülüs Emevîleri yıkıldı. Onun yerinde «*Tavâif-i mülûk*» denilen tam 14 emirlik kuruldu. Birbirleriyle uğraştılar. Avrupa'da böyle üstün bir medeniyet kuran müslümanların varlığına tahammül edemeyen hıristiyan dünyası; onların aralarında ayrılığa düşmelerini fırsat bilerek, kendileri birlik kurdular

ve müslümanları Avrupa'dan attılar. Endülüs müslümanlarının bu yıkılışının en büyük sebebi, birlik ve beraberliklerini bozmaları ve kendi aralarındaki boğuşmaları olmuştur.

Endülüs'ü (İspanya) ele geçiren hıristiyanlar, İslâm kültür ve medeniyetine ait her şeyi yakıp yıkmışlar ve taş taş üstünde bırakmamışlardı. Tam 600 cami, 80 medrese, 50 hastahâne ve 900 hamamı yerle bir etmişler ve Kuzey Afrika'ya geçemeyen müslümanların hepsini kitleler hâlinde kılıçtan geçirip katletmişlerdi.

O muhteşem İslâm medeniyetine sahip olan Endülüs, kendi içindeki birlik ve beraberliği bozduktan sonra yok olmuştur. Hunların ve Göktürklerin yıkılmaları da, kendi aralarındaki ayrılıktan kaynaklanmıştır. Selçuklu ve Osmanlı da hâkezâ öyledir.

6 ARALIK Kuzey rüzgarlarının başlaması
14 ARALIK Karakış başlangıcı - En uzun gecelerin başlangıcı

19-20-21 ARALIK En uzun gece / Zemherinin başlangıcı
25 ARALIK Günlerin uzamaya başlaması.

Namaz vakitleri Diyanet İşleri Başkanlığı vakit hesaplama yöntemiyle, Konya arzına göre düzenlenmiştir.

| PAZARTESİ | SALI | ÇARŞAMBA | PERŞEMBE | CUMA | CUMARTESİ | PAZAR |
|---|---|---|---|---|---|---|
| | 1 İMSAK 06:14 GÜNEŞ 07:40 ÖĞLE 12:44 İKİNDİ 15:17 AKŞAM 17:38 YATSI 18:59 | 2 İMSAK 06:15 GÜNEŞ 07:41 ÖĞLE 12:44 İKİNDİ 15:17 AKŞAM 17:38 YATSI 18:59 | 3 İMSAK 06:15 GÜNEŞ 07:42 ÖĞLE 12:45 İKİNDİ 15:17 AKŞAM 17:38 YATSI 18:59 | 4 İMSAK 06:16 GÜNEŞ 07:43 ÖĞLE 12:45 İKİNDİ 15:16 AKŞAM 17:38 YATSI 18:59 | 5 İMSAK 06:17 GÜNEŞ 07:44 ÖĞLE 12:46 İKİNDİ 15:16 AKŞAM 17:38 YATSI 18:59 | 6 İMSAK 06:18 GÜNEŞ 07:44 ÖĞLE 12:46 İKİNDİ 15:17 AKŞAM 17:38 YATSI 18:59 |
| 7 İMSAK 06:19 GÜNEŞ 07:45 ÖĞLE 12:46 İKİNDİ 15:17 AKŞAM 17:38 YATSI 18:59 | 8 İMSAK 06:19 GÜNEŞ 07:46 ÖĞLE 12:47 İKİNDİ 15:17 AKŞAM 17:38 YATSI 18:59 | 9 İMSAK 06:20 GÜNEŞ 07:47 ÖĞLE 12:47 İKİNDİ 15:17 AKŞAM 17:38 YATSI 18:59 | 10 İMSAK 06:21 GÜNEŞ 07:48 ÖĞLE 12:48 İKİNDİ 15:17 AKŞAM 17:38 YATSI 19:00 | 11 İMSAK 06:21 GÜNEŞ 07:49 ÖĞLE 12:48 İKİNDİ 15:17 AKŞAM 17:38 YATSI 19:00 | 12 İMSAK 06:22 GÜNEŞ 07:49 ÖĞLE 12:49 İKİNDİ 15:17 AKŞAM 17:38 YATSI 19:00 | 13 İMSAK 06:23 GÜNEŞ 07:50 ÖĞLE 12:49 İKİNDİ 15:18 AKŞAM 17:38 YATSI 19:00 |
| 14 İMSAK 06:24 GÜNEŞ 07:51 ÖĞLE 12:50 İKİNDİ 15:18 AKŞAM 17:39 YATSI 19:01 | 15 İMSAK 06:24 GÜNEŞ 07:51 ÖĞLE 12:50 İKİNDİ 15:18 AKŞAM 17:39 YATSI 19:01 | 16 İMSAK 06:25 GÜNEŞ 07:52 ÖĞLE 12:51 İKİNDİ 15:18 AKŞAM 17:39 YATSI 19:01 | 17 İMSAK 06:25 GÜNEŞ 07:53 ÖĞLE 12:51 İKİNDİ 15:19 AKŞAM 17:40 YATSI 19:02 | 18 İMSAK 06:26 GÜNEŞ 07:53 ÖĞLE 12:52 İKİNDİ 15:19 AKŞAM 17:40 YATSI 19:02 | 19 İMSAK 06:27 GÜNEŞ 07:54 ÖĞLE 12:52 İKİNDİ 15:20 AKŞAM 17:40 YATSI 19:02 | 20 İMSAK 06:27 GÜNEŞ 07:55 ÖĞLE 12:53 İKİNDİ 15:20 AKŞAM 17:41 YATSI 19:03 |
| 21 İMSAK 06:28 GÜNEŞ 07:55 ÖĞLE 12:53 İKİNDİ 15:21 AKŞAM 17:41 YATSI 19:03 | 22 İMSAK 06:28 GÜNEŞ 07:56 ÖĞLE 12:54 İKİNDİ 15:21 AKŞAM 17:42 YATSI 19:04 | 23 İMSAK 06:29 GÜNEŞ 07:56 ÖĞLE 12:54 İKİNDİ 15:22 AKŞAM 17:42 YATSI 19:04 | 24 İMSAK 06:29 GÜNEŞ 07:56 ÖĞLE 12:55 İKİNDİ 15:22 AKŞAM 17:43 YATSI 19:05 | 25 İMSAK 06:29 GÜNEŞ 07:57 ÖĞLE 12:55 İKİNDİ 15:23 AKŞAM 17:43 YATSI 19:06 | 26 İMSAK 06:30 GÜNEŞ 07:57 ÖĞLE 12:56 İKİNDİ 15:23 AKŞAM 17:44 YATSI 19:06 | 27 İMSAK 06:30 GÜNEŞ 07:58 ÖĞLE 12:56 İKİNDİ 15:24 AKŞAM 17:45 YATSI 19:07 |
| 28 İMSAK 06:31 GÜNEŞ 07:58 ÖĞLE 12:57 İKİNDİ 15:25 AKŞAM 17:45 YATSI 19:07 | 29 İMSAK 06:31 GÜNEŞ 07:58 ÖĞLE 12:57 İKİNDİ 15:25 AKŞAM 17:46 YATSI 19:08 | 30 İMSAK 06:31 GÜNEŞ 07:58 ÖĞLE 12:58 İKİNDİ 15:26 AKŞAM 17:47 YATSI 19:09 | 31 İMSAK 06:31 GÜNEŞ 07:59 ÖĞLE 12:58 İKİNDİ 15:27 AKŞAM 17:48 YATSI 19:09 | | | |